



24.06.2012

...dalla Capanna  
al Bivacco Gervasutti!

# ...un'avventura dal 1962 al 2012!

In allora



Ed ora!

## VAL FERRET

Partenza: La Vachey 1642 mt

Arrivo: Bivacco 2835 mt

Difficoltà: PD

Risalita lungo il bosco per poi arrivare alla morena glaciale e lì procedere tenendosi lungo la sinistra orografica del torrente Freboudze. Breve canale roccioso, continuazione su sentiero e arrivo su quel che resta del bacino glaciale superiore. Si procede costeggiando le bastionate del Glacier de Gruvettaz per poi approdare non più alla famosa Capanna che vedete ancora nella foto, bensì al nuovissimo...

Principali ascensioni:

Grandes Jorasses

P.te des Hirondelles

Aiguille de Leschaux

Petites Jorasses

...Bivacco di  
fama  
internazionale!!!



**In principio era il ghiaccio e la  
Capanna dominava le rigide asperità  
dell'Alpe**



...qualcuno senza il cui impegno la storia della Capanna non sarebbe così ricca!

2008

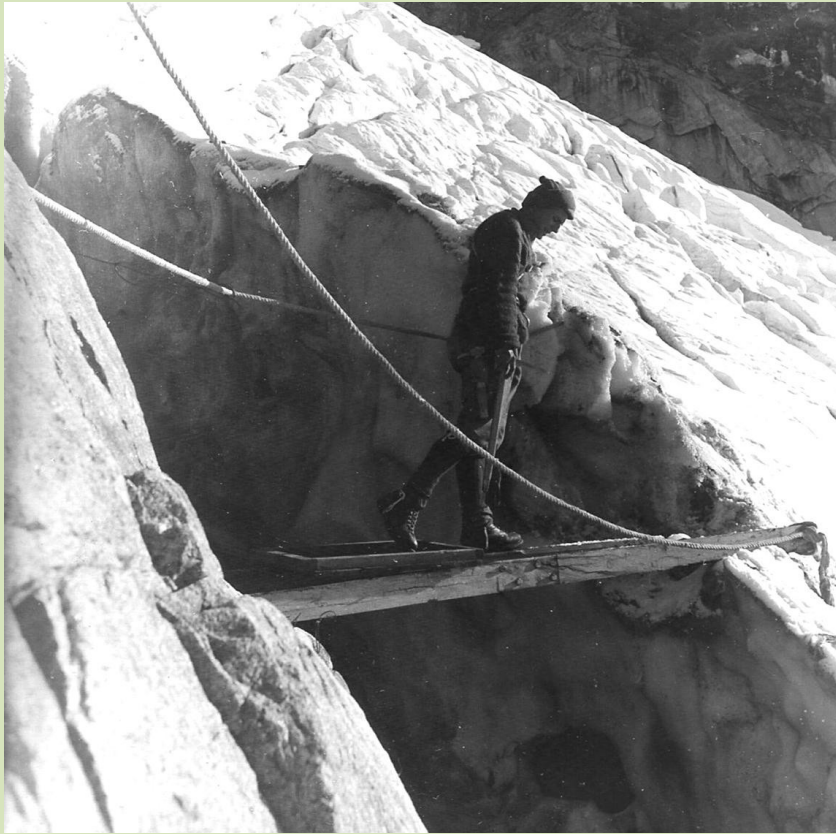

1962



Partenza  
nell'amen  
boschetto



La lunga salita verso la meta...





**Qui comincia il bello!**



# Facilissime roccette



Assistenza alla fase  
di imbragatura







**Il paesaggio incredibile  
che regala la salita**



# IL GHIACCIAIO

2008



2011

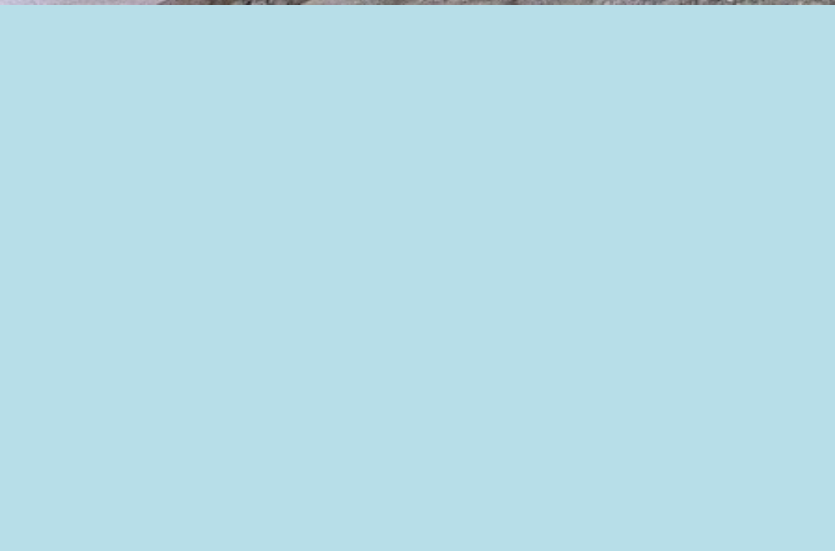

...tocca sempre far sicurezza...

In allora

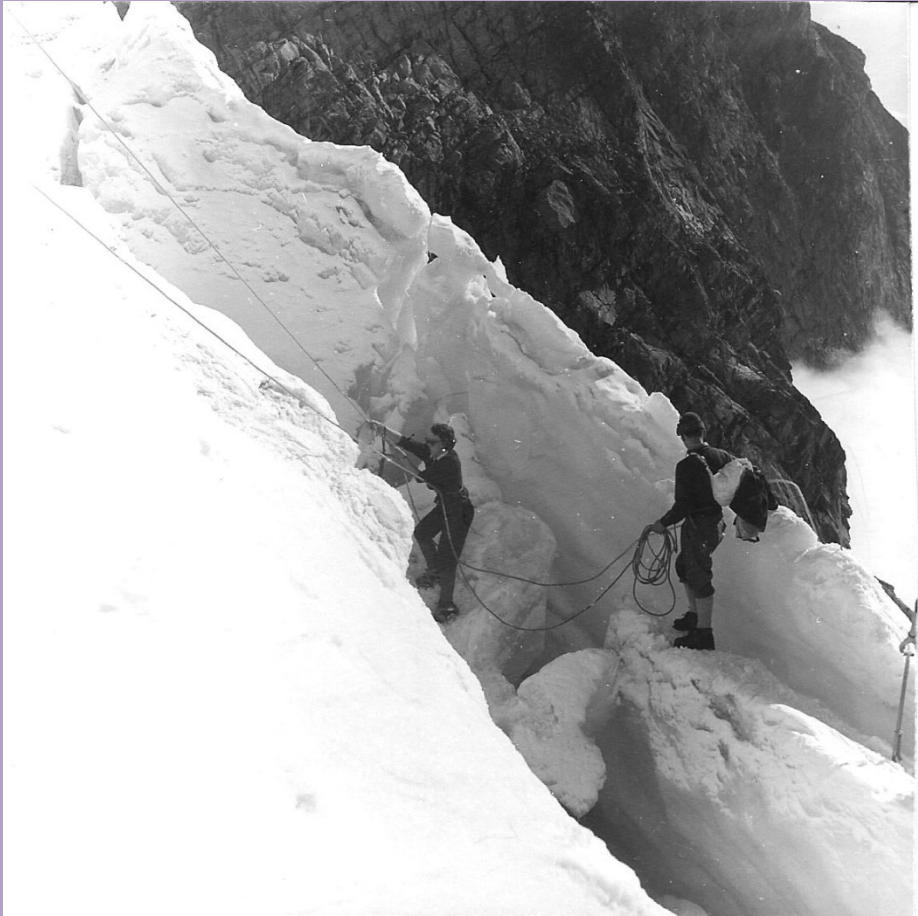

Come ora!

O quasi!



# Il bivacco dall'alto



*...e finalmente dall'interno!*



...qualche minuto resta anche  
per indugiare in antichi rituali..

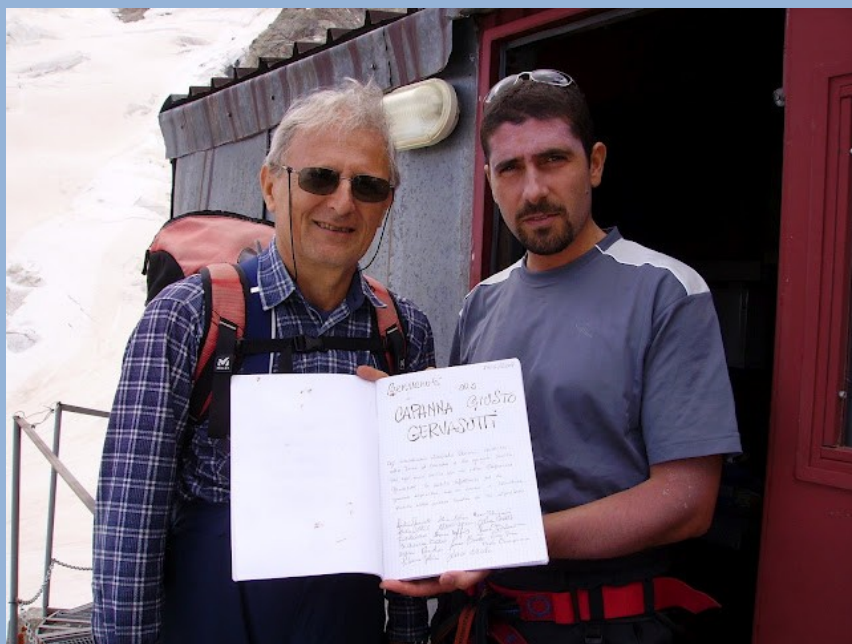

E un minuto per contemplare il  
panorama dall'alto!



E com'è ora



...com'era

## **ATTREZZATURA OBBLIGATORIA**

**VISTA LA NATURA DEL TERRENO, È  
RICHiesto AI PARTECIPANTI  
L'ATTREZZATURA BASE DA ALTA  
MONTAGNA**

- **CASCO (OBBLIGATORIO)**
  - **IMBRAGO**
  - **PICCOZZA**
  - **BASTONCINI**
  - **SCARPONI**
- **RAMPONI (GIÀ REGOLATI SUGLI  
SCARPONI)**
  - **2 CORDINI**
  - **2 MOSCHETTONI A GHIERA**

**-FA PARTE DELL'ATTREZZATURA ANCHE**

Ricordando anche chi non c'è più



**Poi ci si prepara per la  
discesa!**



Tra le oramai familiari  
meraviglie!

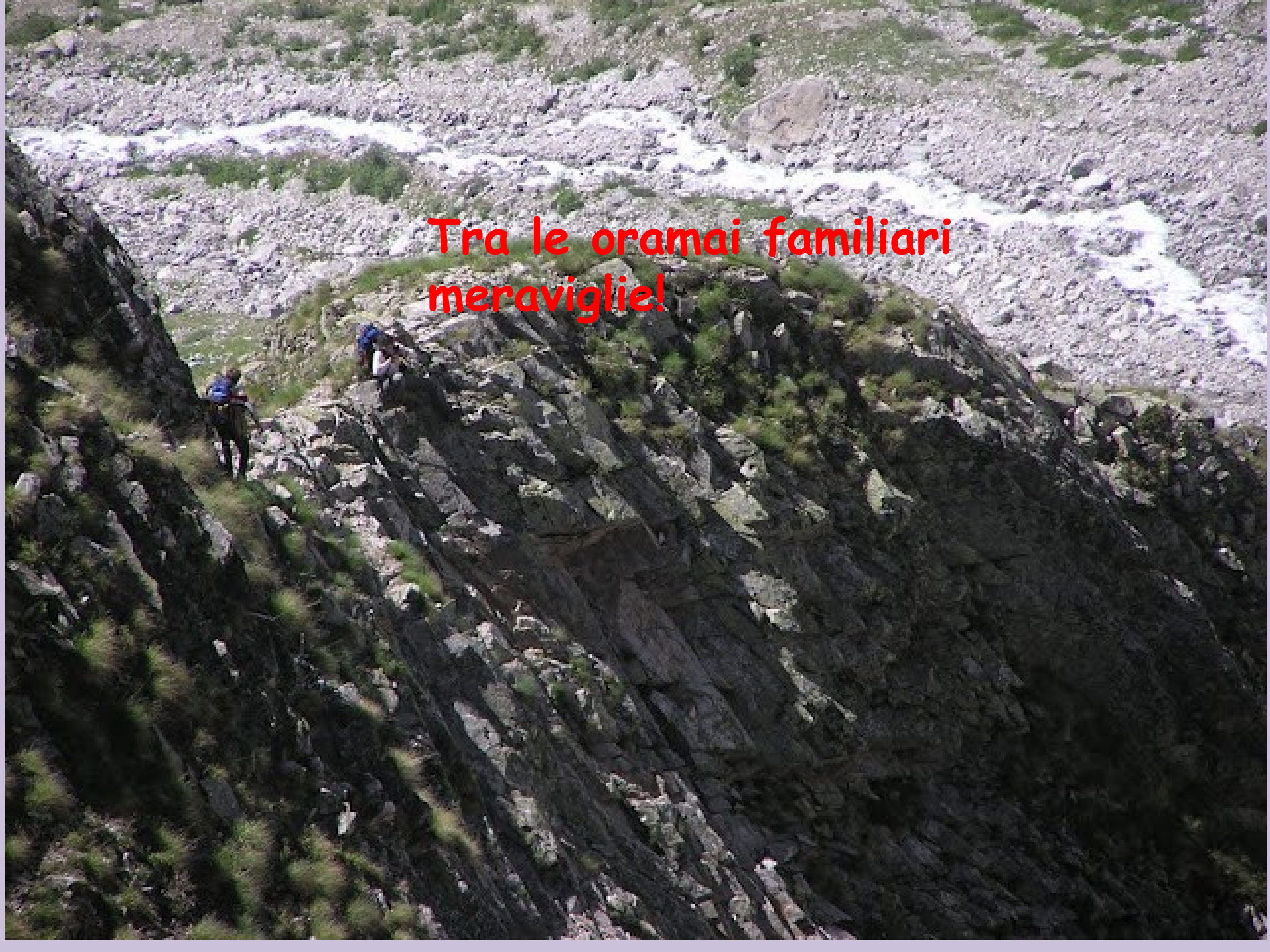



**Ricordatevi  
l'iscrizione  
tempestiva!!!**



SOTTOSEZIONE UNIVERSITARIA DEL CAI TORINO  
WWW.SUCAI.IT

MODULO  
DI ISCRIZIONE  
ALLE ATTIVITA'

Nome	<input type="text"/>
Cognome	<input type="text"/>
Indirizzo	<input type="text"/>
Città CAP	<input type="text"/>
Telefono	<input type="text"/>
Cellulare	<input type="text"/>
E-mail	<input type="text"/>
Data di nascita	<input type="text"/>
Professione	<input type="text"/>

Domanda di iscrizione a

ma, ai sensi del D.L.vo 196/03 (Codice in materia di protezione dei dati personali) che i dati da te forniti saranno trattati al fine e corretta esecuzione alle attività della Sottosezione SUCAI, nonché per ogni finalità istituzionale individuata nello stesso modulo. I tuoi dati saranno registrati nell'archivio storico della Sottosezione SUCAI e non saranno oggetto di comunicazione a terzi o di

no, i tuoi dati potranno essere utilizzati per inviarti, anche a mezzo di posta elettronica, le nostre comunicazioni associative (ad es. appuntamenti, condizioni meteo, programma gite, documentazione tecnica), ovvero informazioni promozionali relative a iniziative organizzate dalla Sottosezione SUCAI o dal C.A.I., nonché iniziative commerciali promosse dal C.A.I. stesso relativamente a (ad es. attrezzatura, magliette, libri) offerte in uso gratuito, in affitto o in vendita a prezzi scontati. In ogni momento potrai esercitare liberamente, esercitando i diritti che ti sono riconosciuti dall'art.7, D. L.vo 196/03, l'accesso, l'aggiornamento e la cancellazione dei tuoi dati, ovvero opporli all'invio del materiale promozionale di cui sopra.

che sei consapevole che la pratica dello sci alpinismo e dello sci fuoripista comportano dei rischi oggettivi e che, in quanto genitore, sei consapevole che i tuoi figli sono sottoposti a tali rischi. Sono consapevole che i miei dati personali sono stati e per i minorenni di chi esercita la potestà genitoriale.....

che ho letto e ho compreso il contenuto della presente informativa, acconsento al trattamento dei miei dati personali per le finalità di invio di materiale promozionale, anche a mezzo di posta elettronica

che sono consapevole che i miei dati personali sono stati e per i minorenni di chi esercita la potestà genitoriale.....



**Vi aspettiamo!!!**